

Oferta ważna od 25.10.2020 r. Zamówienie z dnia.....



**SUNRISE PHU**  
Grzegorz Krzemieniecki

Dane.....

Adres.....

NIP:.....tel. kontaktowy.....

☐ Zobowiązuję się odebrać zamówienie za zaliczeniem pocztowym (pobranie)

☐ Płatność przelewem po otrzymaniu faktury VAT

“SUNRISE” P.H.U. Grzegorz Krzemieniecki

skr. poczt. nr 18

F.U.P. ul. A. Sacharowa 16, 90-971 Łódź

tel./fax 42 673 48 14, tel. 602 710 688

www.sunrise-phu.pl, www.dlid.pl

biuro@sunrise-phu.pl

NIP:728-025-15-04

Lp.	Tytuł	Cecha	Cena brutto (z 23% VAT-em)	Ilość
1	SKP PRO CEP pakiet opr/do 31-03-2022/ 1 stanowisko * - dotyczy nowo otwieranych SKP	program	1219,64 zł	
2	SKP PRO CEP SMS pakiet opr/do 30-06-2023/ 1 stanowisko * - dotyczy nowo otwieranych SKP	program	2414,28 zł	
3	Czytników kodów kreskowych 2D + uchwyt**	-	984,00 zł	
4	Zestaw cryptoCertrum Standard bez czytnika	-	98,40 zł	
5	Zestaw cryptoCertum Standard z czytnikiem USB	-	179,58 zł	
6	Zestaw cryptoCertum MINI bez czytnika	-	104,55 zł	
7	Zestaw cryptoCertum MINI z czytnikiem USB	-	191,88 zł	
8	CD-ROM Geometria kół samochodów osobowych do 3,5 t. GTO PC - wersja niewygasająca	język polski	467,40 zł	
9	Program GEO-TRUCK 2018 "Kryteria oceny geometrii kół pojazdów o dmc powyżej 3,5 t"	język polski	492,00 zł	
10	Książka Kontroli, Upoważnień I Protokołów Kontroli	-	43,05 zł	
11	Laminowany zestaw kryteriów + obowiązujące wzory pieczętek i uprawnienia SKP	-	194,34 zł	
12	Laminowany cennik usług SKP	-	22,14 zł	
13	Lokalizator nieszczelności gazowych GT2X (wykrywa 3 rodzaje gazów CH4, LPG, CO)	urządzenie	1082,40 zł	
14	Wykrywacz nieszczelności w aerozolu	-	23,37 zł	
15	Tabliczki znamionowe zastępcze z otworami, aluminiowe, anodowane A-10 szt.	tabl. metal.	39,61 zł	
16	Klej do stali Metal Bond	klej	15,99 zł	
17	Tabliczki znamionowe zastępcze – folia aluminiowa (zestaw do druku tabliczek A-80 szt.)	tabl. folia	418,20 zł	
18	Tabliczki znamionowe zastępcze - folia aluminiowa (zestaw do druku tabliczek A-40 szt.)	tabl. folia	246,00 zł	
19	Autodata S&M (Online 1) Dane dla pojazdów osobowych i dostawczych od 1959 roku. Wersja abonamentowa na 1 rok.	1 stanowisko	język polski	1704,78 zł
		2 stanowiska	język polski	1961,85 zł
		5 stanowisk	język polski	2232,45 zł
20	Autodata D&R (Online 3) Dane dla pojazdów osobowych i dostawczych od 1959 roku. Wersja abonamentowa, rozszerzona o sterowanie silnikiem, schematy elektryczne i układy klimatyzacji. Wersja abonamentowa na 1 rok.	1 stanowisko	język polski	3017,19 zł
		2 stanowiska	język polski	3680,16 zł
		5 stanowisk	język polski	4735,50 zł
		wersja edukacyjna dla 30 użytkowników	język polski	3788,40 zł
21	Autodata Dane diagnostyczne Motocykli Online. Wersja abonamentowa na 1 rok.	1 stanowisko	język polski	1014,75 zł
		2 stanowiska	język polski	1177,11 zł
		5 stanowisk	język polski	1298,88 zł
22	Rejestr badań technicznych	język polski	43,05 zł	

**UWAGI / data realizacji.....**

\* Zawiera program MAKROKATALOG, który został stworzony z myślą o wzajemnym, dobrowolnym udostępnianiu danych technicznych na podstawie wystawionych dokumentów identyfikacyjnych pojazdów (DIP). Każda stacja może brać udział w programie, poprzez udostępnianie danych technicznych pochodzących z dokumentów DIP (np.: raz w miesiącu). W zamian otrzymuje dane techniczne pochodzące z innych stacji. Są one przekazywane w formie MAKROKATALOGU dołączonego do aktualizacji oprogramowania. Wszelkie przesyłane dane są zabezpieczone 128-bitowym kluczem szyfrującym oraz pozbawione jakichkolwiek cech identyfikacyjnych mogących stanowić podstawę do zidentyfikowania właściciela pojazdu lub jego adresu.

\*\* Udzielamy rabatu 50,00 zł (netto) przy zakupie wraz z programem SKP PRO CEP.

Lp.1 i Lp.2 Podany w wariantach czas użytkowania dotyczy nowych klientów zamierzających dokonać zakupu lub zmiany oprogramowania na SKP PRO CEP.

Lp. 3 Czytnik służy do dekodowania kodów, które znajdują się w dowodach rejestracyjnych. Nie podlega opłatom abonamentowym.

O prawie do cen decyduje data otrzymania zamówienia. Kosztami pobrania i dosyłki obciążamy zamawiającego.

Wyrażam(y) zgodę na wykorzystanie danych w celu ich przetwarzania na potrzeby realizacji zamówienia przez "SUNRISE" P.H.U. Grzegorz Krzemieniecki z Łodzi  
- przekazane dane nie zawierają znamion danych osobowych.

.....  
stanowisko osoby uprawnionej do złożenia zamówienia

.....  
telefon firmowy i pieczętka zamawiającego

## ■ Ceny programu SKP PRO CEP (wraz z kosztami dosyłki, w tym przesyłki aktualizacji):

Wersje programu:

Lp. 1 (w tabeli) czas użytkowania do 31.03.2022 r. - 1219,64 zł

Lp. 2 (w tabeli) czas użytkowania do 30.06.2023 r. - 2414,28 zł

Cennik opłat abonamentowych na kolejne lata:

opłata roczna: 1182,03 zł brutto

opłata kwartalna: 307,81 zł brutto (kwartał x 4 = 1231,24 zł)

W przypadku wersji sieciowej, za każde następne stanowisko naliczamy do 50% rabatu. Tożsame dotyczy kolejnej stacji kontroli pojazdów należącej do tego samego podmiotu plus roczne lub kwartalne koszty dosyłki za każdy adres pocztowy.

Podany w wariantach czas użytkowania dotyczy nowych klientów zamierzających dokonać zakupu lub zmiany oprogramowania na SKP PRO CEP.

### Program SKP PRO CEP jest na bieżąco aktualizowany.

Pobieranie aktualizacji jest możliwe na 3 sposoby:

1) włączając w Administracji autoaktualizację (pkt.59)

lub bezpośrednio w pkt.59 używając klawisza "Sprawdź dostępność aktualizacji"

2) z Pulpit Windows uruchamiając ikoną "SKP Aktualizacja"

3) ze strony internetowej:

[www.stacja.com.pl/upgrades/upgrade.htm](http://www.stacja.com.pl/upgrades/upgrade.htm)

Programy AUTOVIN®, AUTOKATALOG oraz program do wysyłania SMS-ów są elementami składowymi programu SKP PRO CEP. Za program do wysyłania SMS-ów nie pobieramy dodatkowej opłaty. Użytkownik ponosi jedynie koszty wysyłania wiadomości tekstowych SMS. Zasoby i jakość SKP PRO CEP oraz bezpieczeństwo właściciela i diagnosty samochodowego są dla nas najważniejsze, dlatego program posiada wiele ograniczeń własnej twórczości diagnosty (by wykonał on badanie techniczne zgodnie z obowiązującymi przepisami).

## PROMOCJA dla nowych klientów

Teraz kupujesz więcej zyskujesz!

Każdy posiadacz zakupionego programu SKP PRO może na stronie [www.dlid.pl](http://www.dlid.pl) w dziale "Mapa Polski" dokonać wpisu danych teleadresowych stacji kontroli pojazdów bez dodatkowych opłat.

Dostawca obowiązany jest do wystawiania faktury za użytkowanie programu SKP PRO CEP w miesiącu poprzedzającym każdy rok kalendarzowy lub kwartał. Brak pisemnego zgłoszenia o rezygnacji z kontynuacji może powodować przedłużenie umowy na kolejny rok kalendarzowy lub kwartał i może wiązać się z wniesieniem opłat z tytułu wystawionej faktury VAT. Zgłoszenie o rezygnacji należy złożyć przed upływem każdego roku kalendarzowego, do końca listopada lub w terminie jednego miesiąca przed upływem każdego kwartału (tj. do końca lutego, maja, sierpnia lub listopada).

Zgłoszenie kontynuacji abonamentu na kolejny okres jest jednorazowe. W przypadku wyboru opłaty rocznej należy złożyć je do końca listopada w danym roku kalendarzowym. Brak zgłoszenia powoduje naliczanie kwartalne.

Zapraszamy do współpracy w zakresie użytkowania i korzystania z wszystkich opcji zawartych w programie SKP PRO CEP.

Podaną cenę brutto należy podzielić przez 1,23, aby uzyskać cenę netto.

## ■ SKP SMS

jest elementem wyposażenia SKP PRO CEP - dodatkową sekcją, z którą można się zapoznać w wersji demonstracyjnej dostępnej na stronie [www.skppro.pl](http://www.skppro.pl). Po wykupieniu odpowiedniego pakietu stacja płaci tylko za wysyłanie SMS-ów.

Przy pierwszym zamówieniu każda stacja może jednorazowo otrzymać w promocji pakiet 50 SMS-ów lub od 500 do 1000 SMS-ów.

W przypadku złożenia oświadczenia o akceptacji faktur w formie elektronicznej obowiązuje następujący cennik:

**Pakiet SMS 500 – 152,00 zł (brutto)**

**Pakiet SMS 1000 – 295,00 zł (brutto)**

**Pakiet SMS 5000 – 1410,00 zł (brutto)**

## ■ Pomoc doradcza

Minimum raz w roku SITK RP O/Krosno wraz z "SUNRISE" P.H.U. Grzegorz Krzemieniecki organizuje płatne seminaria szkoleniowe. Można również skorzystać ze stałej pomocy doradczej, która jest osobną usługą świadczoną dla stacji kontroli pojazdów i zatrudnionych w niej diagnostów samochodowych. Wówczas jeden lub dwóch przedstawicieli z jednej stacji może uczestniczyć w seminariach szkoleniowych bez dodatkowych opłat. Szczegóły dostępne są na stronie [www.klubdiagnosty.pl](http://www.klubdiagnosty.pl) i [www.dlid.pl](http://www.dlid.pl)

SITK RP Oddział w Krośnie jako dostawca usługi udziela pełnego wsparcia w zakresie stosowania się do zawartych na tych stronach materiałów.

### Koszt usługi:

Dla pierwszej stacji kontroli pojazdów przykładowy koszt współpracy każdego roku w przypadku zakupu SKP PRO CEP (wersja jedno stanowiskowa) + pomoc doradcza, zbliżony jest do opłat za 27 przeglądów technicznych.

- wpisowe 120 zł (jednorazowe) + 23% VAT dla każdej stacji kontroli pojazdów,

- opłata kwartalna 290 zł + 23% VAT, a dla każdej następnej stacji kontroli pojazdów opust 50%

Przeznaczony jest do dekodowania kodów, które znajdują się w dowodach rejestracyjnych. Prosty w użytkowaniu, efektywnie przyspiesza pracę różnych grup zawodowych. Eliminuje błędy przy wprowadzaniu danych do komputera. Całkowita zgodność wprowadzonych danych z rejestrem centralnym. Wzmocniona obudowa odporna na wielokrotne upadki.

W skanerze zastosowano najnowszej generacji mikrokontrolery oraz matrycę zapewniającą wysokiej jakości odczyt. Połączenie z komputerem następuje przez USB lub port szeregowy.

Na produkt udzielana jest 2 letnia gwarancja. Dekodowane dane wyświetlane są na ekranie w formie nowego dowodu rejestracyjnego z możliwością wydrukowania oraz są bezpośrednio wpisywane do SKP PRO CEP.

#### **Współpraca czytnika kodu 2D z programem SKP PRO CEP\*\* i AutoVIN\*\* lub AutoVIN Plus\*\***

Wczytywanie danych z dowodu rejestracyjnego za pomocą czytnika 2D jest możliwe po wcześniejszym zainstalowaniu odpowiednich sterowników oraz programu 2DDR. Program po zainstalowaniu należy skonfigurować zgodnie z zaleceniami dystrybutora czytnika. Po poprawnym zainstalowaniu czytnika i uruchomieniu aplikacji testowej 2DDR, jest on gotowy do pracy w połączeniu z aplikacją SKP PRO CEP.

Opis instalacji w sekcji:

#### **KOLEJNOŚĆ CZYNNOŚCI ZWIĄZANYCH Z URUCHOMIENIEM CZYTNIKA**

#### **Dane, które mogą być odczytane na podstawie kodu 2D:**

- numer dowodu rejestracyjnego
- organ wydający dokument
- rodzaj pojazdu
- przeznaczenie
- rok produkcji
- dopuszczalna ładowność
- dopuszczalny nacisk na oś
- numer karty pojazdu
- numer rejestracyjny
- data pierwszej rejestracji na świecie
- imię i nazwisko/firma właściciela
- adres właściciela
- marka pojazdu
- model pojazdu
- typ pojazdu
- numer nadwozia/podwozia VIN
- maksymalna masa całkowita
- rodzaj paliwa
- dopuszczalna masa całkowita
- dopuszczalna masa całkowita zespołu poj.
- masa własna
- termin ważności dowodu rejestracyjnego
- data wydania dowodu rejestracyjnego
- kategoria pojazdu
- numer świadectwa homologacji
- liczba osi
- masa przyczepy z hamulcem
- masa przyczepy bez hamulca
- pojemność silnika cm<sup>3</sup>
- moc silnika kW
- stosunek masa/moc
- ilość miejsc siedzących
- ilość miejsc stojących



**Po odczycie kodu 2D program SKP PRO CEP** dodatkowo uzupełnia okno rejestracji pojazdu do badania technicznego o dane zawarte w dotychczasowej bazie danych użytkownika. Po odczycie kodu 2D, startuje krótki proces poszukiwania pojazdu w bazie i w przypadku odnalezienia poprzedniej "wizyty" pojazdu na stacji następuje wczytanie następujących danych:

- data pierwszej rejestracji w Polsce
- producent instalacji gazowej\*
- numer zbiornika\*
- pojemność zbiornika\*
- typ reduktora\*
- ważność KDT/TDT\*
- data protokołu\*
- numer protokołu\*
- odczyt numeru tel. i email w przypadku wczytywania z 2DDR.

Dodatkowe informacje związane z instalacją sterownika USB zamieszczone są w pomocy programu SKP PRO CEP.

**Cena brutto: 984,00 zł**

*\* tylko dla pojazdów zaopatrzonych w instalację gazową*

*\*\* rozkodowanie obejmuje pełen zakres informacji podanych w dowodzie rejestracyjnym.*

## Zestaw cryptoCertum Standard bez czytnika

Lp. 4

Zestaw cryptoCertum jest niezbędnym nośnikiem certyfikatu wydawanego przez MC, który umożliwia autoryzację przy współpracy z SI CEPiK. Zestaw dodatkowo umożliwia obsługę oraz bezpieczne przechowywanie certyfikatów klucza publicznego.

Karta Certum jest wymieniona na stronie [www.cepik.gov.pl](http://www.cepik.gov.pl) jako spełniająca wymagania techniczne.

Uwaga: Zestaw nie zawiera certyfikatu kwalifikowanego.

**Cena brutto zestawu 98,40 zł + koszty dosyłki**



## Zestaw cryptoCertum Standard z czytnikiem USB

Lp. 5

Zestaw cryptoCertum jest niezbędnym nośnikiem certyfikatu wydawanego przez MC, który umożliwia autoryzację przy współpracy z SI CEPiK. Zestaw dodatkowo umożliwia obsługę oraz bezpieczne przechowywanie certyfikatów klucza publicznego.

Karta Certum jest wymieniona na stronie [www.cepik.gov.pl](http://www.cepik.gov.pl) jako spełniająca wymagania techniczne.

Uwaga: Zestaw nie zawiera certyfikatu kwalifikowanego.

**Cena brutto zestawu 179,58 zł + koszty dosyłki**



## Zestaw cryptoCertum MINI bez czytnika

Lp. 6

Zestaw cryptoCertum MINI jest małym, przenośnym i niezbędnym urządzeniem dla certyfikatu wydawanego przez MC, który umożliwia autoryzację przy współpracy z SI CEPiK. Zestaw dodatkowo umożliwia obsługę oraz bezpieczne przechowywanie certyfikatów klucza publicznego.

Karta Certum jest wymieniona na stronie [www.cepik.gov.pl](http://www.cepik.gov.pl) jako spełniająca wymagania techniczne.

Uwaga: Zestaw nie zawiera certyfikatu kwalifikowanego.

**Cena brutto zestawu 104,55 zł + koszty dosyłki**



## Zestaw cryptoCertum MINI z czytnikiem USB

Lp. 7

Zestaw cryptoCertum MINI jest małym, przenośnym i niezbędnym urządzeniem dla certyfikatu wydawanego przez MC, który umożliwia autoryzację przy współpracy z SI CEPiK. Zestaw dodatkowo umożliwia obsługę oraz bezpieczne przechowywanie certyfikatów klucza publicznego.

Karta Certum jest wymieniona na stronie [www.cepik.gov.pl](http://www.cepik.gov.pl) jako spełniająca wymagania techniczne.

Uwaga: Zestaw nie zawiera certyfikatu kwalifikowanego.

**Cena brutto zestawu 191,88 zł + koszty dosyłki**





W związku z wejściem w życie ustawy o swobodzie działalności (Dz. U. z 2004 r. Nr 173 poz. 1807 art. 80 i 81) każdy przedsiębiorca obowiązany jest prowadzić i przechowywać w swojej siedzibie książkę kontroli oraz upoważnienia i protokoły kontroli, a także udostępniać je na żądanie organu kontroli.

**Cena brutto 43,05 zł + koszty dosyłki**

**Zestaw kryteriów oraz cennik wymagane podczas odbioru SKP****Lp. 11-12**

Zestaw kryteriów, obowiązujące wzory pieczętek i uprawnienia SKP oraz cennik wymagane są podczas odbioru lub kontroli stacji kontroli pojazdów (Dz. U. 40/2006).

Usługa poligraficzna – laminowanie dokumentów folią o grubości 100 mic.

**Cena brutto za 1 kpl.**

**Zestaw kryteriów + obowiązujące wzory pieczętek i uprawnienia SKP (Dz. U. 776/2015 z późn. zm.) 194,34 zł**

**Cennik usług SKP (Dz. U. 223/2004 z późn. zm.) 14,76 zł**

Oferujemy możliwość laminowania dokumentów w formacie: A3, A4, A5, A6, A7 (wizytówki).

**Rejestr badań technicznych****Lp. 22**

Rejestr badań technicznych zgodny z zakresem danych określonych w załączniku nr 8 Obwieszczenia Ministra Infrastruktury i Rozwoju z dnia 21 kwietnia 2015 r. w sprawie ogłoszenia jednolitego tekstu rozporządzenia Ministra Transportu, Budownictwa i Gospodarki Morskiej w sprawie zakresu i sposobu przeprowadzania badań technicznych pojazdów oraz wzorów dokumentów stosowanych przy tych badaniach (Dz. U. 776/2015 z późn. zm.). Układ tabelaryczny zbliżony z programem SKP PRO CEP.

**Cena brutto 43,05 zł + koszty dosyłki**

**Lokalizator nieszczelności gazowych GT2X****Lp. 13**

Lokalizator nieszczelności gazowych (wykrywa 3 rodzaje gazów CH<sub>4</sub>, LPG, CO)

Urządzenie to służy do określania szczelności instalacji gazowych (grzewczych i napędowych) oraz kontroli szczelności instalacji odprowadzających spaliny z urządzeń grzewczych. Wyposażone jest w sondę umożliwiającą pomiar takich gazów jak: (gaz ziemny - metan, gaz płynny - propan, tlenek węgla - czad). Posiada podświetlany cyfrowy wyświetlacz umożliwiający odczyt stężenia mierzonego gazu oraz w opcji LOC (lokalizatora) skompresowaną skalę umożliwiającą porównawcze określenie stężenia na przestrzeni 4-5 rzędów.

**Cena brutto 1082,40 zł + koszty dosyłki**

**Wykrywacz nieszczelności w aerozolu****Lp. 14**

Nieszkodliwy dla środowiska środek zgodny z normą DIN-DVGW. Preparat ten stosuje się przy wykrywaniu nieszczelności: rurociągów i węży, połączeń spawanych i lutowanych, urządzeń na gaz palny, urządzeń chłodniczych, układu hamulcowego, butli i pojemników z gazami technicznymi i medycznymi, śrubunków, zaworów itp. Wykrywacz nie tworzy niebezpiecznych związków z propanem, butanem, acetylenem, tlenem, gazem ziemnym i miejskim oraz z CO<sub>2</sub>, N<sub>2</sub>O, azotem i fluorowodorem. Preparat jest niepalny, antykorozyjny, nie drażni skóry. Atest PZH. Pojemność 400 ml.

Dz. U. poz. 776/2015 załącznik nr 1 Dział V § 11. 1. Kontrola szczelności obudowy zbiornika i obudowy zaworów w instalacji zasilania gazem LPG obejmuje:

1. pokrycie preparatem pianiącym miejsc połączeń obudowy zaworów;

**Cena brutto za 1 szt. = 23,37 zł**

**przy zakupie poniżej 12 szt. doliczamy koszty dosyłki.**



Wzór tabliczki zgodny z Dz.U. nr 236 poz. 1401 zał. z 2011 r.  
Wymiary: 50 mm x 85 mm.  
Nadruk wykonany na oczyszczonej i zmatowionej tabliczce specjalną nieścieralną farbą, która jest odporna na działanie czynników atmosferycznych.  
Tabliczka posiada otwory do mocowania.

### Klej do stali Metal Bond

4 minutowe spoiwo do napraw i łączenia metali.  
Przy zakupie 100 sztuk nie naliczamy kosztów dosyłki.

tabliczka 1 szt. = 3,96 zł netto

klej (56,7g) 1 szt. = 15,99 zł netto

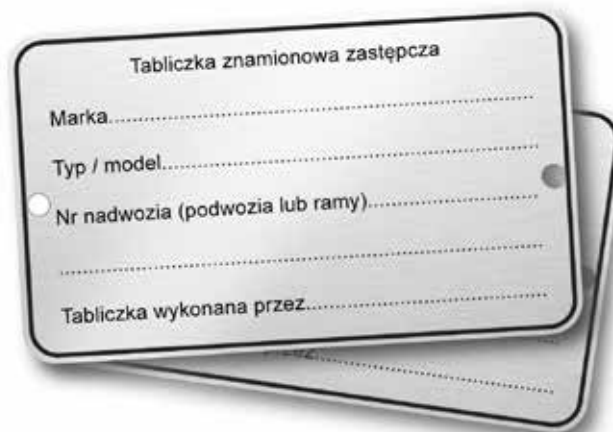

## Tabliczki znamionowe zastępcze – folia aluminiowa

Tabliczki wykonane z folii aluminiowej.  
Wzór tabliczki zgodny z Dz.U. nr 236 poz. 1401 zał. z 2011 r.  
Wymiary tabliczki 50 mm x 85 mm

Skład pakietu:

- arkusze z folią transparentną 3M Scotch Mark typ 7730 FL
- arkusze z folią aluminiową 3M Scotch Mark typ 7983
- kserokopia atestu dla folii 3M Scotch Mark typ 7730 FL
- kserokopia atestu dla folii 3M Scotch Mark typ 7983

### Uwaga!

Druk tabliczek może odbywać się tylko na drukarkach z płaskim torem wydruku, laserowych lub termotransferowych.

Cena brutto pakietu A-80 (80 szt. tabliczek): 418,20 zł

Cena brutto pakietu A-40 (40 szt. tabliczek): 246,00 zł

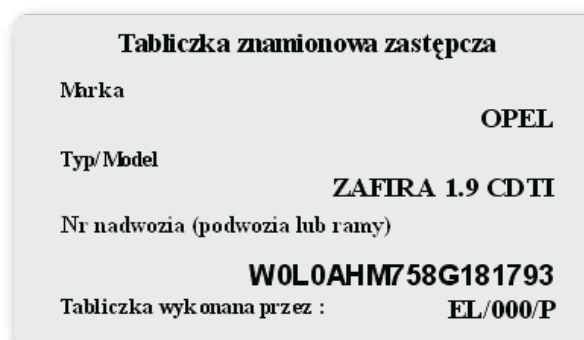

## Literatura motoryzacyjna

### ■ CD-ROM Geometria kół samochodów osobowych do 3,5 t. GTO PC

Program opracowany został w Polsce we współpracy z Autodata. Zawiera wszystkie niezbędne dane do przeprowadzenia pomiaru geometrii zawieszenia czy prawidłowej wysokości pojazdu. Posiada możliwość prowadzenia bazy pojazdów serwisowanych i sporządzania protokołów pomiarów z wynikami pomiaru.

### Zalety programu :

niska cena, duży zakres danych, długi czas działania, praca bez Internetu.

Cena brutto: 467,40 zł



### ■ Program GEO-TRUCK 2018 "Kryteria oceny geometrii kół pojazdów o dmc powyżej 3,5 t"

Program nie wyłącza się po jakimś czasie. Kupujesz aktualizację kiedy chcesz. W tym programie znajdziesz dane do Geometrii Kół samochodów ciężarowych, informacje jak znaleźć kąty zbieżności, jak znaleźć kąty pochylenia kół, jak ustawić zbieżność kół tylnych. Zawiera dane pojazdów do początku roku 2018.

### Zalety programu:

niska cena, duży zakres danych, długi czas działania, działa bez internetu, drukowanie raportów, tworzenie własnej bazy danych klientów.

Cena brutto: 492,00 zł

